

PROCEDIMIENTO INVERSIONISTA-ESTADO. APPRI MÉXICO-ESPAÑA

La notificación señalará lo siguiente:

(a) el nombre y domicilio del inversionista, incluirá el nombre y la dirección de la empresa;

(b) las disposiciones del APPRI presuntamente incumplidas y cualquier otra disposición aplicable;

(c) las cuestiones de hecho y de derecho en que se funda la reclamación; y

(d) la reparación que se solicita y el monto aproximado de los daños reclamados.

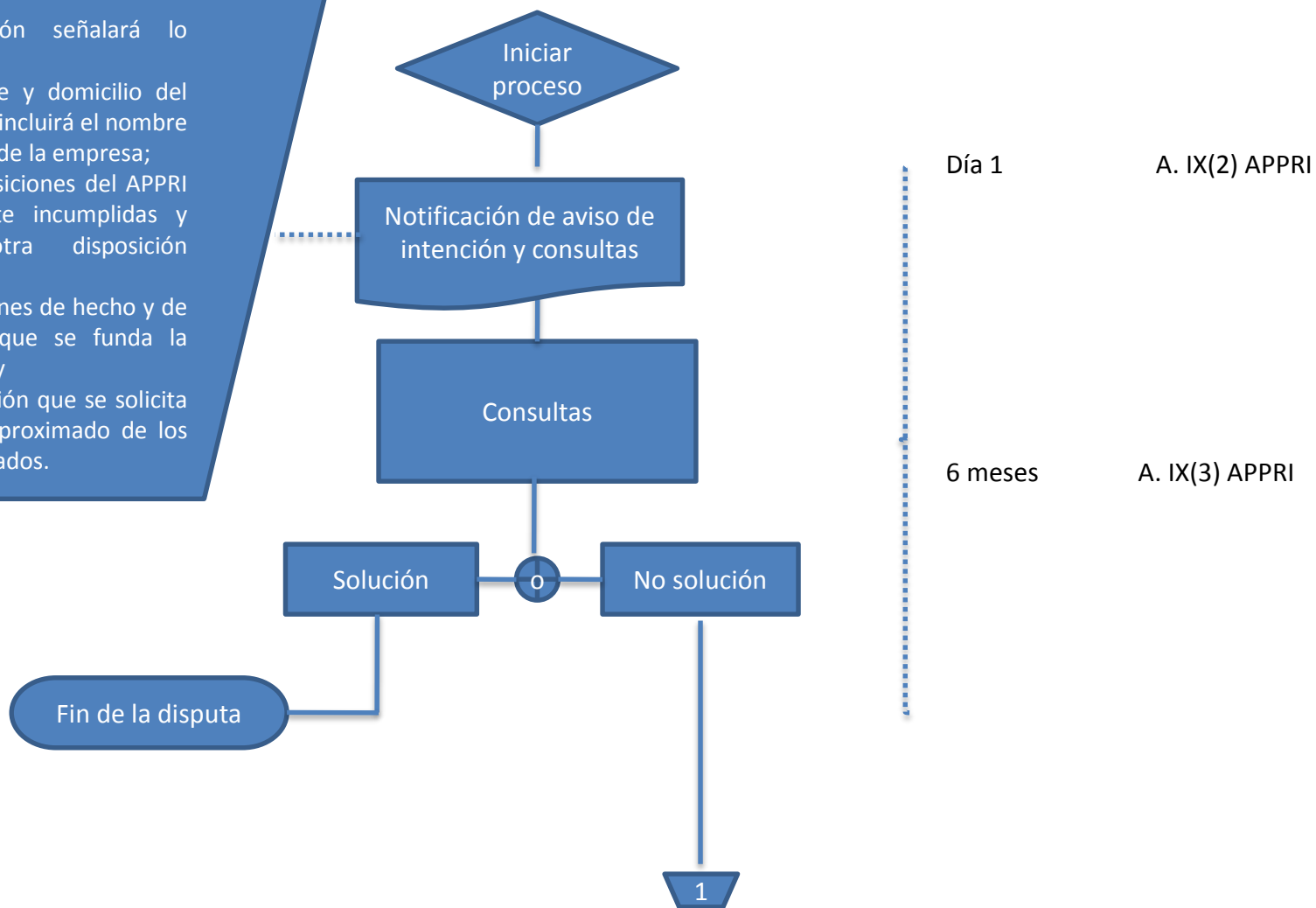

PROCEDIMIENTO INVERSIONISTA-ESTADO. APPRI MÉXICO-ESPAÑA

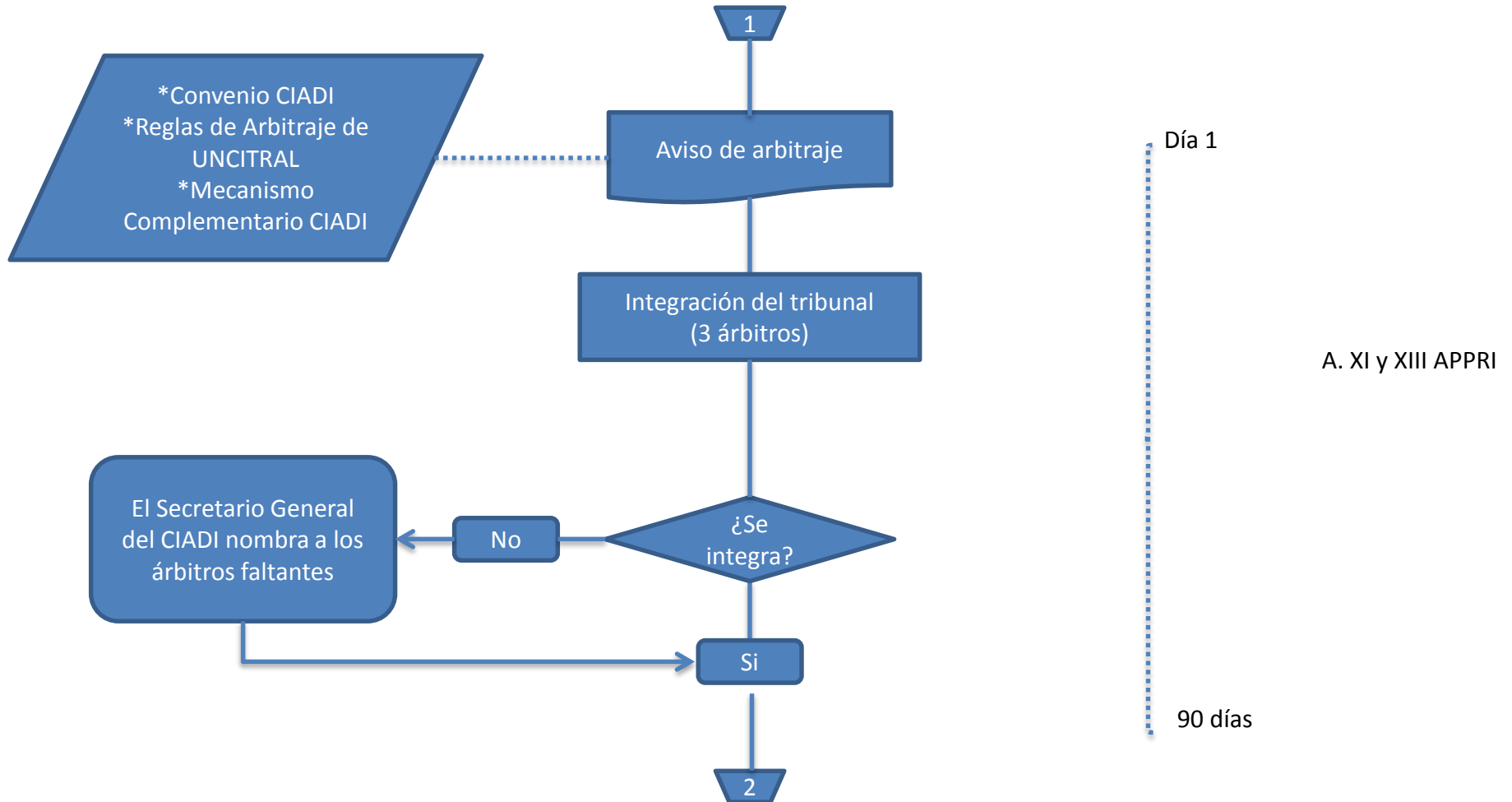

PROCEDIMIENTO INVERSIONISTA-ESTADO. APPRI MÉXICO-ESPAÑA

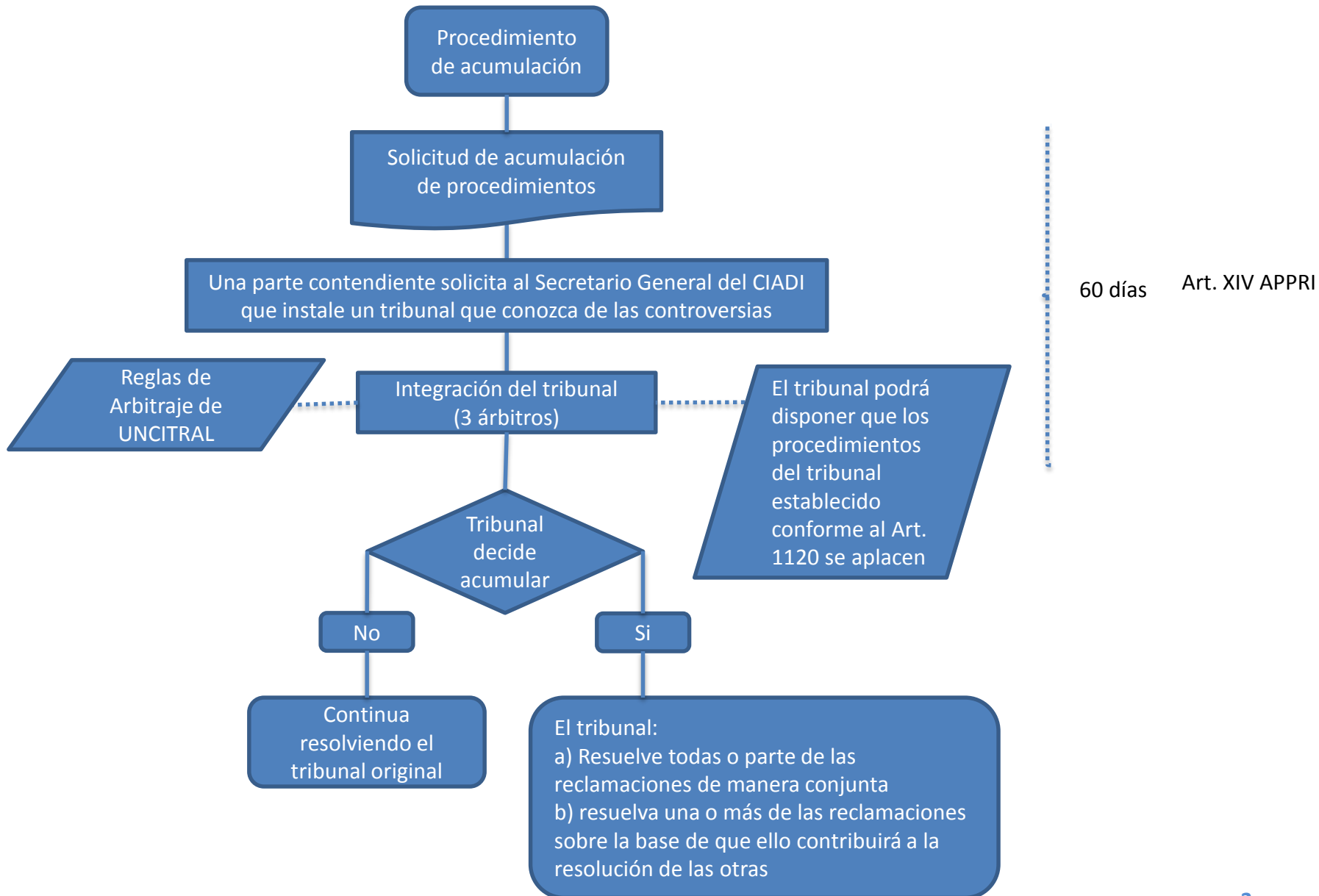

PROCEDIMIENTO INVERSIONISTA-ESTADO. APPRI MÉXICO-ESPAÑA

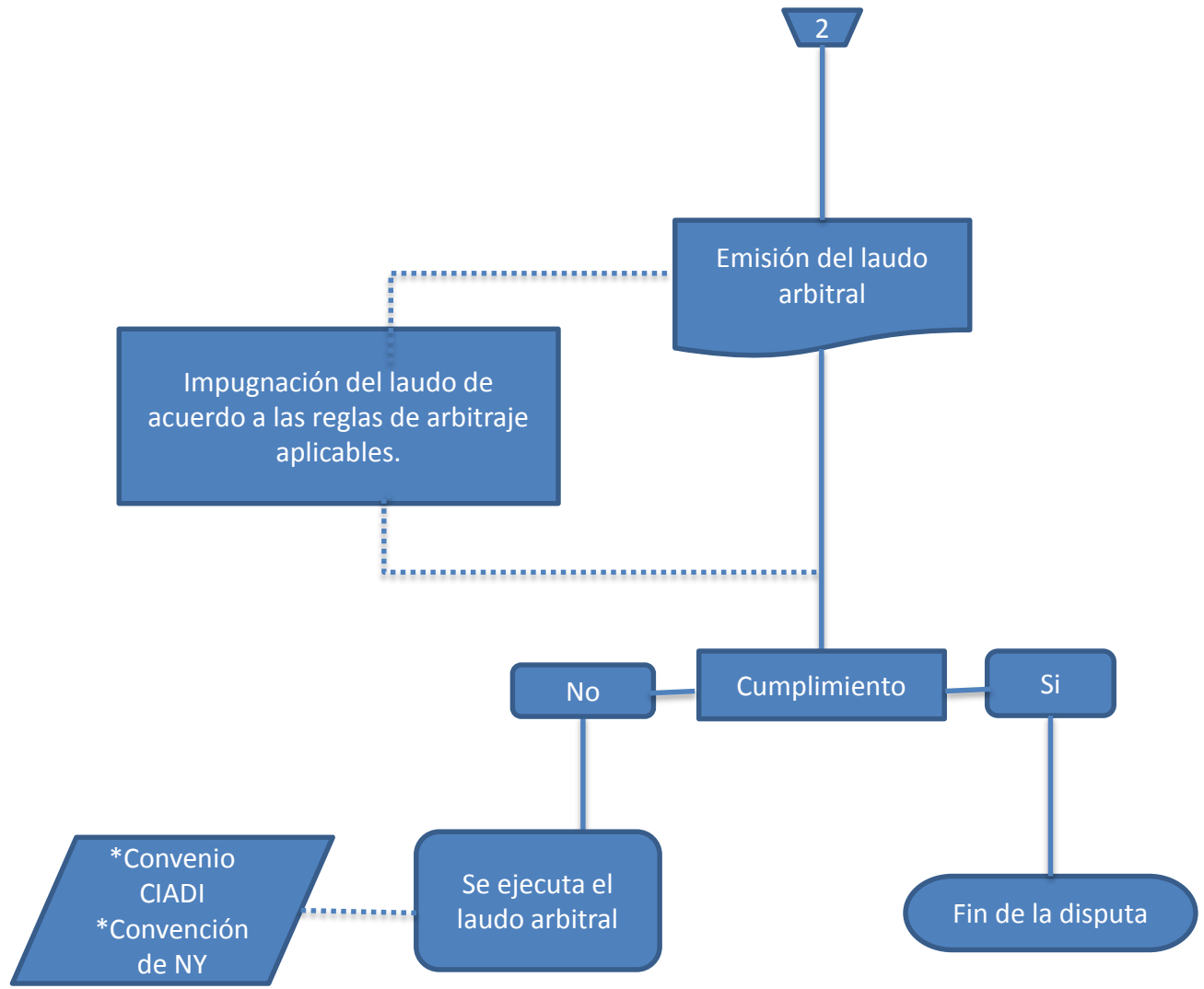

A. XVI APPRI

A. XVII APPRI